发送单位	份
船 东	
船 检	
外协单位	
生产管理部	
第一项目组	
第二项目组	
第三项目组	
搭 载 部	
舾 装 部	
涂 装 部	
分段一车间	
分段二车间	
钢结构部	
质 量 部	
物 资 部	
成本管理部	
财 务 部	
船 体 室	
轮 机 室	
电 气 室	
舾 装 室	
工 艺 室	
资 料 室	
会 签	
船体	
轮机	
电气	
舾装	
工艺	

JL802-100-01

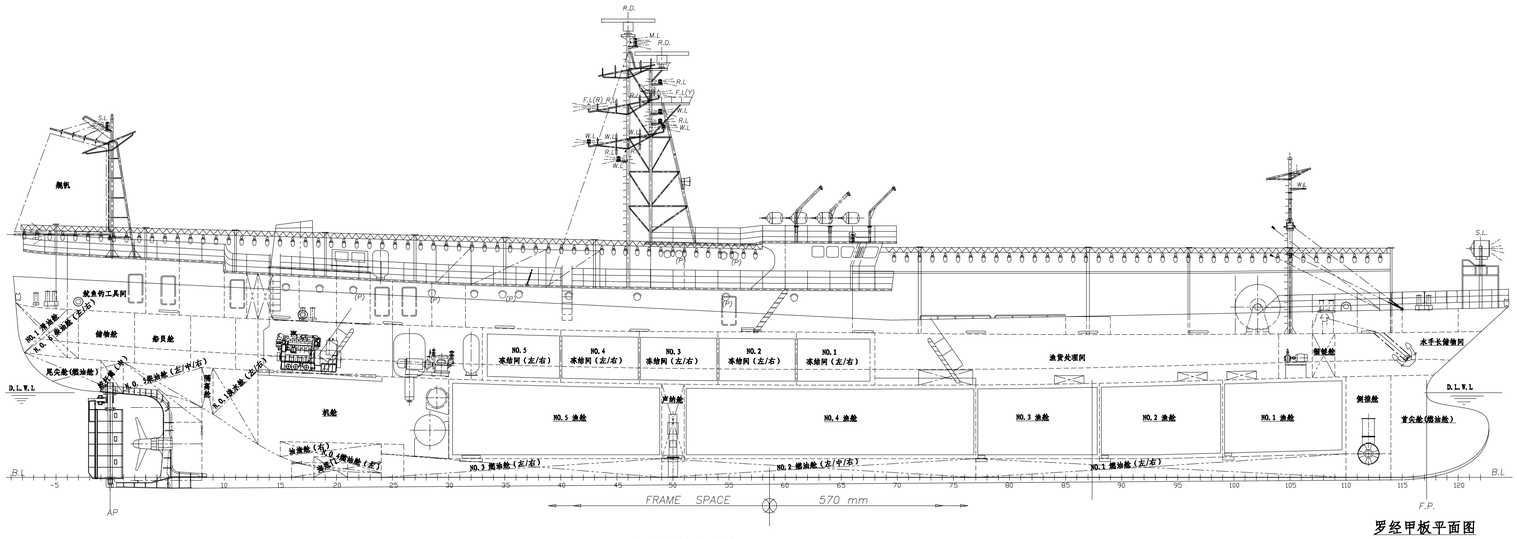

驾驶甲板平面图

罗经甲板平面图

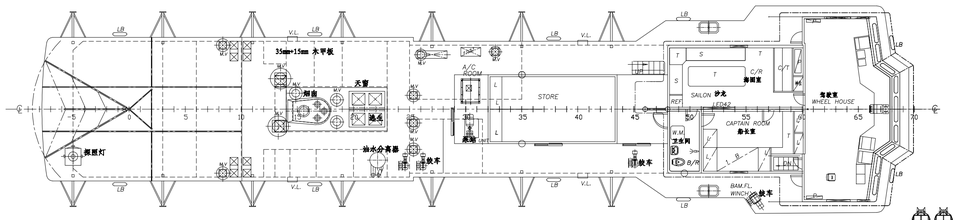

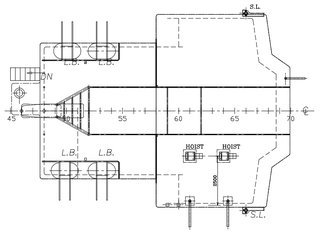

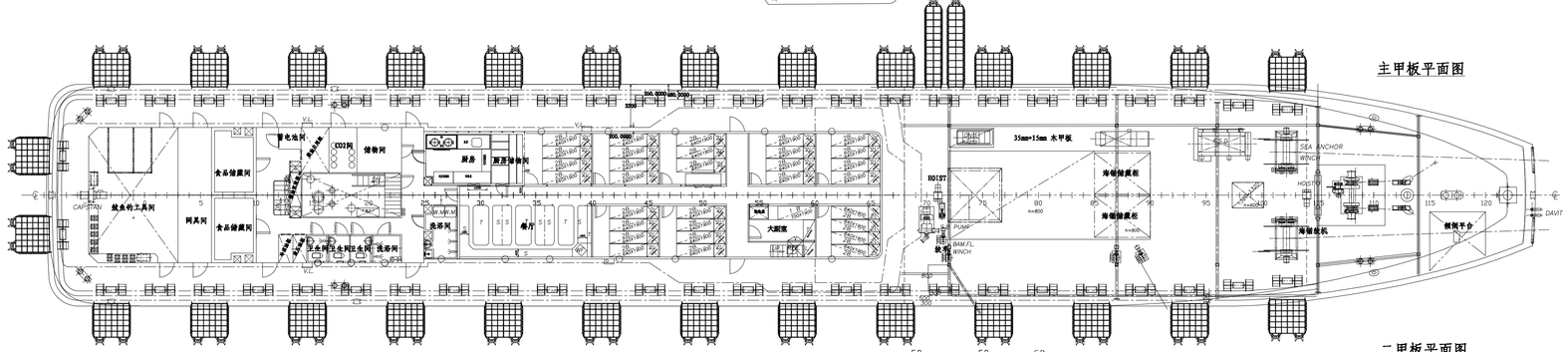

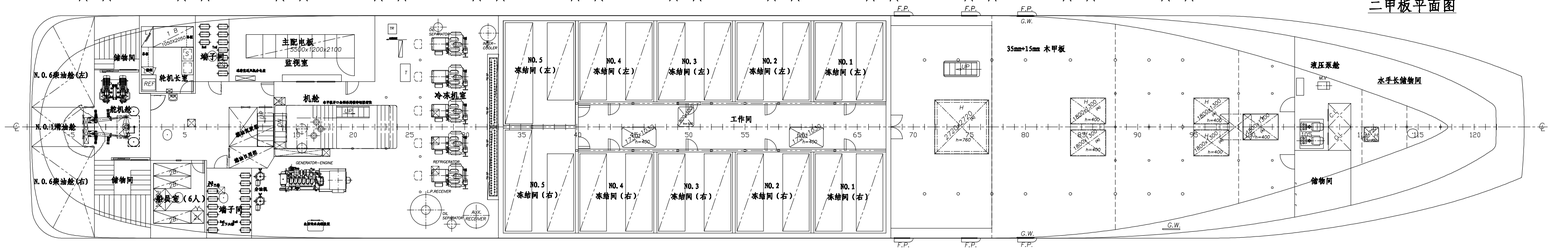

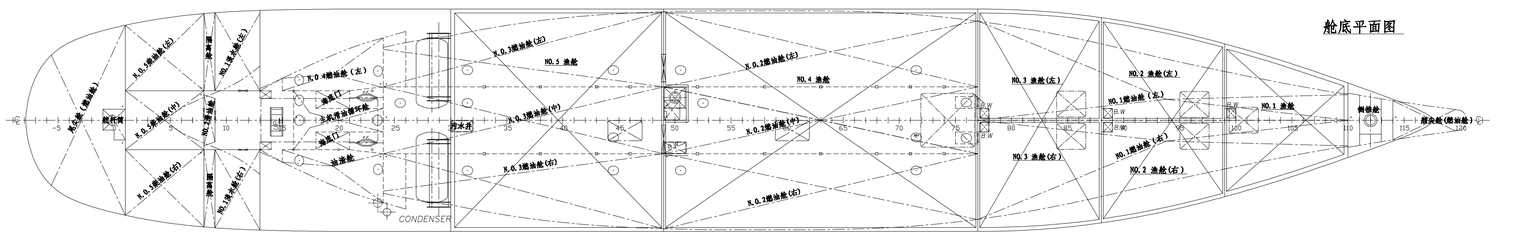

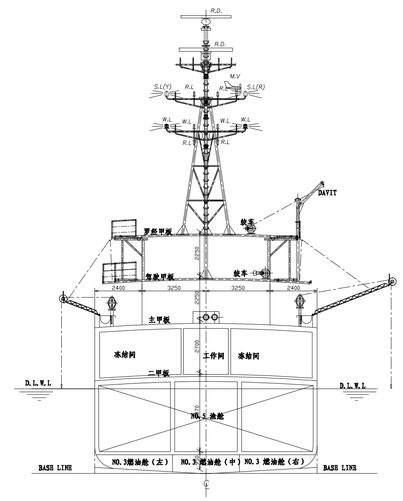

PRINCIPAL PARTICULARS

LENGTH	OA	76.07 M
LENGH	BP	66.90 M
BREADTH	M.LD	11.30 M
DEPTH	M.LD	4.70 M
DRAFT	DESIGNED	4.30 M
DRAFT	SCANTLING	4.50 M
FRAME SPACE		570 MM
MAIN ENGINE		1912 KW
SPEED (SEA TRIAL MAX.)		14 KT
GROSS TONNAGE		996 G/T
COMPLEMENT		60 P

本设计归京鲁船业所有，未经京鲁船业的书面授权，任何单位和个人不得复制、泄露及使用该设计。

This document and design it covers are the property of JINGLU SHIPYARD. They will not be reproduced, copied, loaned, exhibited, nor used except in the limited way and private use permitted by any written consent given by

船号 SHIP NO.		76m秋刀鱼/鱿鱼钓船 76m SAURY/SQUID FISHINGVESSEL	图号 DRAW.NO. JL802-100-01
船级社 CLASS			
设 计 DESIGN	年 月 日	总 布 置 图 GENERAL ARRANGEMENT	详细设计 DETAIL DESIGN
校 对 CHECK	年 月 日		版 本 VERSION A0
审 核 REVIEW	年 月 日		比 例 SCALE 1:150
标 准 STA.CHK	年 月 日		重 量 WEIGHT
审 定 APPROVED	年 月 日		页 数 PAGE 1/1

蓬莱中柏京鲁船业有限公司船研所
PENGLAI ZHONGBAI JINGLU SHIP INDUSTRY CO.,LTD SHIP DESIGN
地址：山东省蓬莱市南隍城镇工业区西环路7号 邮编:265601 电话:0535-5729896 电话:0535-5729656 网址:http://www.jinglu.com.cn
Add:No.17Yinglin Road,Lingang Industry Zone,Xiaheng,penglai City,Shandong China P.C:265601
Tel:0535-5729896 Fax:0535-5729656 URL:http://www.jinglu.com.cn